

団体利用案内

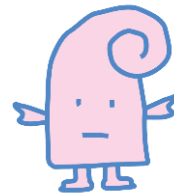

◆利用申込の流れ◆

6ヶ月前から受付開始

①ご予約はお電話にて日時・おおよその人数やご利用内容をお知らせください。

日程の調整

1か月前まで

②「団体利用申込書」の提出 FAXまたは郵送にてお送りください。

2週間前まで

③ご利用内容の確定 日程・利用内容・最終人数をお知らせください。

確定後の内容の人数の変更はその都度ご連絡ください。

当日 朝8:30~9:00

人数の変更がありましたら出発前にご連絡ください。**到着後の食事や体験の人数変更は対応できません。**

到着



代表の方は、本館フロントで受付をお済ませください。

最終人数の確認を行います。

お支払い

①現金支払い
②後日振込み

※領収証の必要な場合は事前にお知らせください。

- *活動日程が外遊びの団体様も、ご予約・申込書の提出が必要となります。
- *ご利用日に他の団体様のご利用がある場合、時間や場所等を調整させていただく場合がございます。
- *お見積もりが必要な場合はご相談ください。
- *ご利用される場所等の確認のため、事前の下見をお勧めいたします。下見は対応が出来ない日もございますので、事前にご連絡ください。

【バス駐車場について】

大型バスは基本的には河川駐車場へお願いいたします。当日の予約状況により場所の変更をお願いする場合がございますので、フロントにてご確認ください。

《お支払いについて》

現金支払い又は振込みでお願いいたします。(クレジットカードは使えません。)

◆現金支払い◆

平日ご利用の場合 ⇒ 本館フロントにて承ります。

土日・祝日夏休み期間 ⇒ 体験・食事・BBQ等は各受付場所でお支払いください。

※貸部屋等利用のお支払いは、フロントにて承ります。

※領収証の発行も可能ですので、必要な場合はお知らせください。

◆振込み◆

請求書を後日郵送いたします。

振込み手数料は、お客様のご負担となります。手数料を引かずにご入金ください。

また、金融機関でのお振込み受領証が領収証となりますが、当館の領収証が必要な場合はお知らせください。

《キャンセルについて》

・キャンセル料は、1週間前~2日前まで30%、前日50%、当日80%になります。

・利用日程の変更、または利用を中止される場合は、お早めにご連絡ください。

《送迎について》

・当館では送迎のサービスは行っておりません。



新潟県立児童館



新潟県立こども自然王国



〒945-1505 新潟県柏崎市高柳町高尾30-33
Tel 0257-41-3355 Fax 0257-41-3515

受付時間 9:00~17:00

休館日:月曜日(月曜日が祝日の場合は、翌日休館)

お食事について

お食事のご注文を承ります。2週間前までにお申し込みください。

◆お弁当・カレー◆

種類		料金	備考	当日の受付
お弁当	王国弁当	¥1,000	各種10個以上からご注文ください。	フロント
	おにぎり弁当(おにぎり2つとおかず)	¥650		
	唐揚げ弁当			
	タレカツ丼	¥550		
飲み物	麦茶	¥160	500mlペットボトル	
	ポカリスエット	¥180		
カレーライス(冷水付き)		¥650	屋根付き広場にご用意いたしますので各自で盛り付けをお願いいたします。	レストラン「もりもり亭」

《お弁当部屋について》

お弁当をご注文の場合、お食事時間(11:30~13:00)のみ無料で休憩室をご利用いただけます。(15名1室程度)ただし、お部屋に空きがない場合や人数の多い団体様は、屋根付き広場等をご案内することがございます。また、お弁当部屋については、お食事の為に用意する場所ですので、休憩でご利用する場合は有料の休憩室をご予約ください。

◆バーベキュー・野外炊事◆

バーベキュー広場をご利用の際は、1人1回200円(3歳以上)の管理清掃料をいただきます。バーベキューの食材をご注文のお客様は、優先的に東屋・テントをご利用いただけます。ご予約は1名~承ります。場所は当日ご案内させていただきます。

BBQ食材	料金	内容	当日の受付
BBQ豚肉1皿	¥700	豚肉150g、皿、箸、タレ、油	フロント
BBQ牛肉1皿	¥950	牛肉150g、皿、箸、タレ、油	
ファミリーセット (カセットガスコンロ付き)	¥3,900	牛肉、豚肉、鶏肉、玉ねぎ、キャベツ ハンバーグ、フランクフルト、 焼きそば3玉、皿4枚、箸4膳、タレ、 油、(4人前盛り合わせ)	

※持ち込みでのご利用も可能ですが、場所に限りがあるため、食材をご注文いただいた方から優先とさせていただきます。

※ご注文頂いた食材につきましては、3日前よりキャンセル及び数量の変更はできません。

※バーベキュー広場への車の乗り入れはできません。台車の貸出が必要な際はお声かけください。

※その他の食材や器具の貸出については、「キャンプ・バーベキューレンタル販売一覧」をご覧ください。

◆レストラン「もりもり亭」◆

ランチタイム 11:00~14:30(お子様メニュー・ラーメンなど)※券売機にてお買い求めください。

喫茶タイム 14:30~16:00(ハンバーガー・スイーツなど)

ご持参した昼食について

野外広場または屋根付き広場をご利用ください。その際に出たごみは、お持ち帰りください。また、他の団体様のご利用がある場合や雨天の場合には、場所と時間を指定させていただくことがございますので、事前にご相談ください。

原則的に、館内での持ち込みの飲食はできません。指定の場所での飲食にご協力ください。

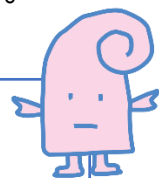



入館料は無料です。

大型遊具の「わんぱく広場」、こども自然王国本館「児童館キューブ」「プレイホール」は来館した一般の方にもご利用いただけるよう解放されています。皆様に気持ちよくご利用いただけるよう、ご協力をお願いいたします。

※主催事業や他の団体様の体験等のご予約で、ご利用できない日もございます。

プレイホール (体育館)

貸し切り予約を承ります。

※休日は主催事業及び、一般開放を優先いたしますのでご了承ください。

※雨天時のみの貸し切り、直前のキャンセルはお受けできません。

《貸し切り料金》	【午前】 9:00~12:00	【午後】 13:00~17:00	【夜間】 18:00~21:00	超過一時間
プレイホール	¥6,600	¥9,000	¥7,000	¥2,200
会議室	¥2,900	¥3,900	¥4,400	¥900

休憩室 (本館2階宿泊室)

荷物置き場や休憩場所としてご利用いただけます。ご利用希望の場合は事前にご予約が必要です。飲食物の持ち込み、寝具のご利用はできません。

休憩室	料金	利用時間	受付
1室(和室14畳)	¥2,600	10:30~14:30(時間の変更はできません)	フロント

温泉

温泉(1回につき)	料金	利用時間	受付
3歳~小学生	¥250	12:00~17:00(16:30受付終了)	フロント
大人(中学生以上)	¥450		

おもしろ自転車

土日・祝日及び当館が定める夏休み期間のみ営業しています。

平日にご利用希望の場合は、事前にご予約が必要です。(2週間前までにご予約ください。)

※小学3年生以下は、1人で乗ることができません。必ず大人の方の付き添いをお願いします。

料金	利用時間	受付
30分 300円(1台ずつ乗り換え自由)	9:00~16:30まで	野外売店ゆめくら

平日に ご利用の 場合

※ご希望の利用時間をお知らせください。(かき氷等の野外売店をご利用希望の場合もお知らせください。)

※ご利用は、同時刻に1団体までとさせていただきます。2団体以上になった場合は、調整させていただきます。

※貸し切りおもしろ自転車(30分10,000円)もございます。(要予約)

【施設利用上のお願い】

※こども自然王国敷地内は、すべて禁煙となっております。

(宿泊利用の場合、23:00~翌朝5:00までは施設で入り口を施錠いたします。)

※当館は児童館ですので、こども達のお手本となるような公共マナーをお願いいたします。

※ブルーシート等でのスペースの占領行為や、他の人の迷惑になる行為はご遠慮ください。

※ペット同伴でのご利用はご遠慮ください。(身体障害者補助犬は除きます。)

※衛生管理上、館内への飲食物のお持ち込みはご遠慮ください。

※貸出品や備品等を破損した場合には、実費をいただきます。

体験プログラムについて

◆ご利用日が平日の場合

⇒「学校・保育園向け体験プログラム案内」(別紙)をご覧ください。

学校や保育園等の団体向けに、野外のフィールドや自然素材を活用し、あそびを通じて子ども達が主体となって活動できる体験プログラムを提供しています。

◇定員を超える場合には、グループに分かれて活動する場合もございます。

◇野外での活動を計画される場合は、雨天案についてもお希望をお知らせください。

◆ご利用日が土曜・日曜・祝日・夏休み期間等の場合

⇒「週末体験プログラム・イベント案内」(別紙)をご覧ください。

季節ごとに楽しめる自然体験や工作体験・ウォークラリーなど、王国の遊びが詰まった体験プログラムです。

◇ご利用日に開催している体験プログラムの内容よりお選びください。

◇体験プログラムは、9:30～15:00の間で、ご希望の時間をお知らせください。ご予約が混み合っている場合は、時間を調整させていただきます。

種類	料金	定員	所要時間	利用時間	内容
工作体験 (受付) 体験工房つばらや	¥500～	30名程度	60分	9:30～16:00	自然素材を使った工作体験を開催。季節により開催している体験が異なりますので、週末体験をご覧ください。
※詳しくは週末体験をご覧ください。					
野 外 ウォークラリー (受付) 体験工房つばらや	¥400～	なし	60分～90分	9:30～16:00	地図に載っているチェックポイントを周り、問題に答えて進みます。
始めと終わりにプレイリーダーから説明があります。 体験中はスタッフが付きませんので、必ず大人の方が同行してください。					
雨天時	①工作に変更(予約状況によります。事前に種類・数量をお選びください。 ②館内ラリー(施設内でのウォークラリー ¥300)				

*雨天時のみの体験のお申し込みはできません。

*子ども達だけが工作やウォークラリーをする場合、同行する大人の方の料金はかかりません。(同行する大人の方で安全管理をお願いします。)

*工作は参加人数が多い場合、グループに分けて時間を調整しての体験となります。

*受付場所や体験場所が変更になる場合もございます。

スケジュールの一例

